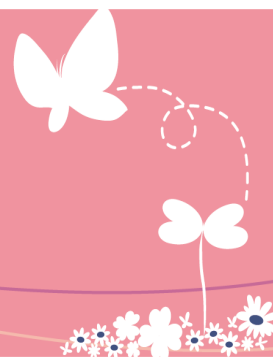

Care Palette

ケアパレット

Home / Nurse

マルチデバイス対応！
トコトン操作性を追求しました

自社開発によりほのぼのNEXTとの親和性を向上

・ほのぼのNEXTと、**予定／実績、独自サービス**の連携強化

業務に即したシステム！操作性向上とペーパーレス実現

- ・記録パターンで**記録業務の省力化**と誤入力を防止
- ・過去の記録が**一覧**でき、経過が**追**やすい
- ・訪問介護の**特定事業所加算の必須要件**である**訪問指示内容**について、担当者の**確認有無**が把握できる
- ・入退室記録は打刻時間に加え、**位置情報**も記録可能



◆Web版

見やすく、目に優しい
画面デザインを追求！

提供時間	訪問職員	利用者名	記録種別 (算定区分)	サービス内容	実績確定状況 (確定日時)	記録確認
13:10~13:30	青森 和子	ほのぼの 花子	介護 (介護保険)	111111 (身体介護 1)	確定済み (2020/08/04 14:24)	記録
14:00~15:00	青森 和子	ほのぼの 愛	介護 (介護保険)	114551 (身体介護 0.2)	確定済み (2020/08/05 13:31)	記録
16:00~16:20	ND太郎	ほのぼの 花子	介護 (介護保険)	114551 (身体介護 0.2)	未確定	記録
16:00~16:30	青森 和子	ほのぼの 和江	介護 (介護保険)	114552 (身体介護 0.2)	未確定	記録
18:00~18:30	ND太郎	ほのぼの 太郎	介護 (介護保険)	114552 (身体介護 0.2)	未確定	記録

新機能追加

◆モバイル版

業務に沿った
操作で効率UP！

電子サイン対応！

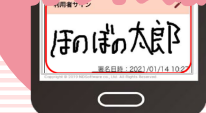

変更があると
PUSH通知でお知らせ

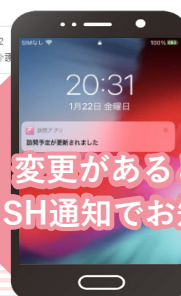

ハート機能で
ファイル・画像管理



ケアパレット ホーム ナース
訪問系サービスはCare Palette Home/Nurse にお任せください！

訪問介護／訪問看護（介護・医療）／訪問入浴／定期巡回・随時対応型訪問介護看護サービス／訪問リハビリ／障がい者訪問系サービス

※障がい者訪問系サービスはほのぼのNEXT訪問スケジュール上で一元管理する場合のみ連携可能。ほのぼのmoreヘルパースケジュールとは直接連携しません。

◆モバイル版

事業所のお知らせは逃しません



利用者ごとに時系列で状況の確認ができるため、**前回訪問状況などをその場で**すぐに把握できます！

緊急/指示はすぐにキャッチ！

予定と実績は色別なので一目でわかります！

現在の時刻がすぐにわかる！**次の予定を瞬時に把握**できます



特定事業所加算の必須要件の訪問指示内容について、確認有無が把握できます！

◆Web版

メニュー画面



緊急訪問依頼などの**コールの記録**ができます。予定にない緊急訪問でも**ほのぼのNEXTのスケジュールと連携**するので、業務がスムーズ！

提供時間	訪問職員	利用者名	記録種別(算定区分)	サービス内容	実績確定状況(確定日時)	記録確認
00~16:30	青森 和子	ほのぼの 和江	介護(介護保険)	114551(身体介護0-2)	未確定	記録
10~18:30	ND 太郎	ほのぼの 太郎	介護(介護保険)		未確定	記録
00~19:20	石川 正子	ほのぼの 雄	介護(介護保険)	114552(身体介護0.2・夜)	未確定	記録
00~20:20	ND 太郎	ほのぼの 正義	介護(介護保険)	114552(身体介護0.2・夜)	未確定	記録
00~20:20	石川 正子	ほのぼの 五子	介護(介護保険)	114552(身体介護0.2・夜)	未確定	記録

<http://www.ndsoft.jp/> 資料請求やデモ依頼など、E-Mailでも承ります。アクセスをお待ちしています。 NDソフト 検索

NDソフトウェア株式会社

●本社 〒992-0479 山形県南陽市和田3369
フリーダイヤル ☎ 0120-945-597

- 北海道営業所 TEL 011-209-2410
- 仙台営業所 TEL 022-395-9711
- 山形営業所 TEL 0238-47-6100
- 北関東営業所 TEL 048-778-8956
- 群馬ライトオフィス TEL 027-386-8595
- 栃木ライトオフィス TEL 028-678-8512
- 長野ライトオフィス TEL 026-219-3151
- 関東第一営業所/第二営業所 TEL 03-6667-5600
- 横浜ライトオフィス TEL 045-548-6811
- 中部営業所 TEL 052-228-0450
- 北陸営業所 TEL 076-411-6677
- 関西第一営業所/第二営業所 TEL 06-4805-5060
- 中国四国営業所 TEL 086-206-5100
- 高知ライトオフィス TEL 088-826-2100
- 広島営業所 TEL 082-504-7900
- 九州第一営業所/第二営業所 TEL 0942-36-2388

下記販売パートナーまでご連絡をお願いします